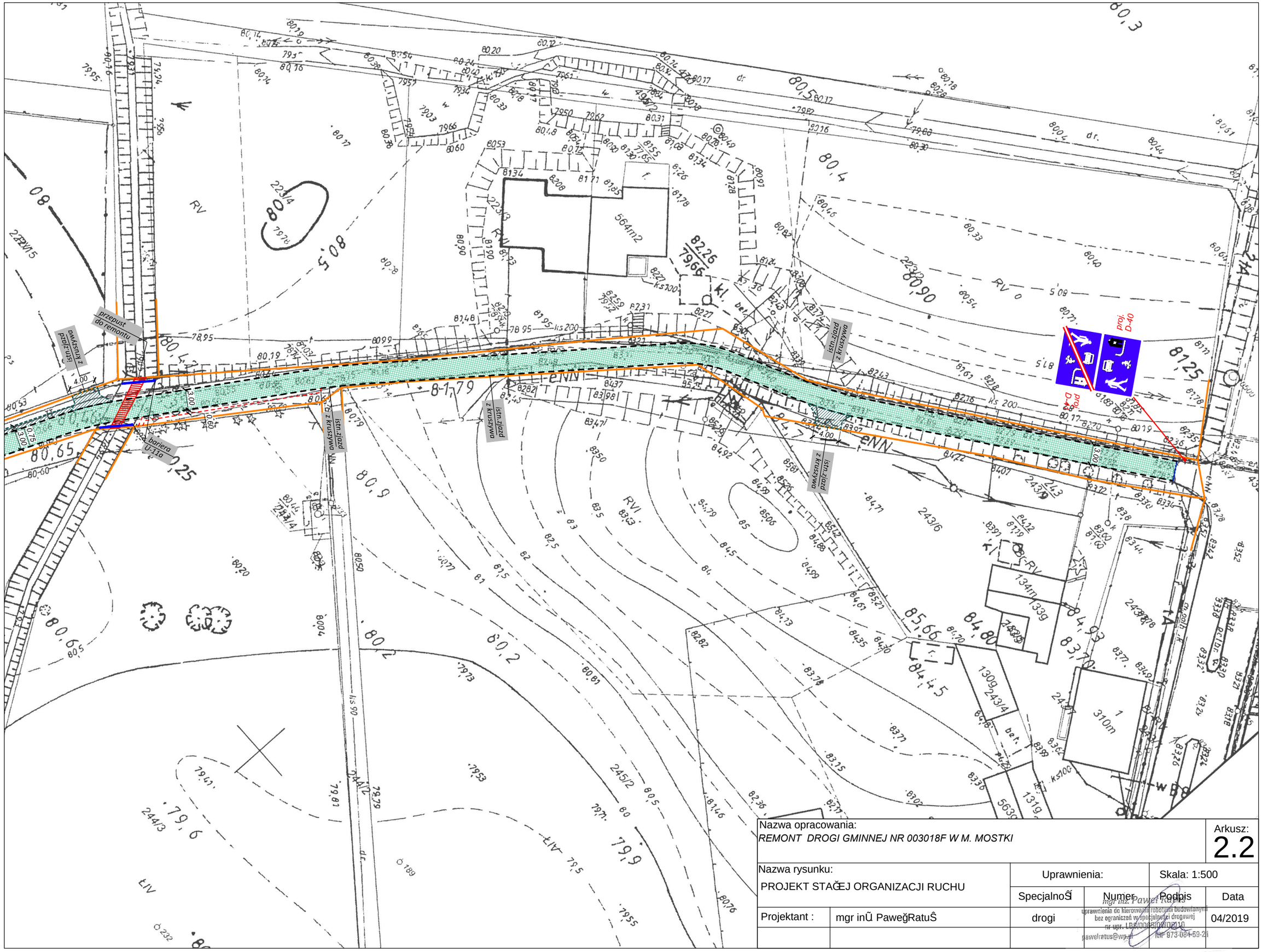

Nazwa opracowania: *REMONT DROGI GMINNEJ NR 003018F W M. MOSTKI*					Arkusz: 2.2
Nazwa rysunku: PROJEKT STAĞEJ ORGANIZACJI RUCHU		Uprawnienia:		Skala: 1:500	
		SpecjalnoŜĺ	Numer	Podpis	Data
Projektant :	mgr inŨ PaweğRatuŜ	drogi	mgr inż. Paweł Ratuś uprawnienia do kierowania robotami budowlanymi bez ograniczeń w specjalności drogowej nr upr. LBS/0065/08/0110 pawelratus@wp.pl NIP 973-084-59-21		04/2019