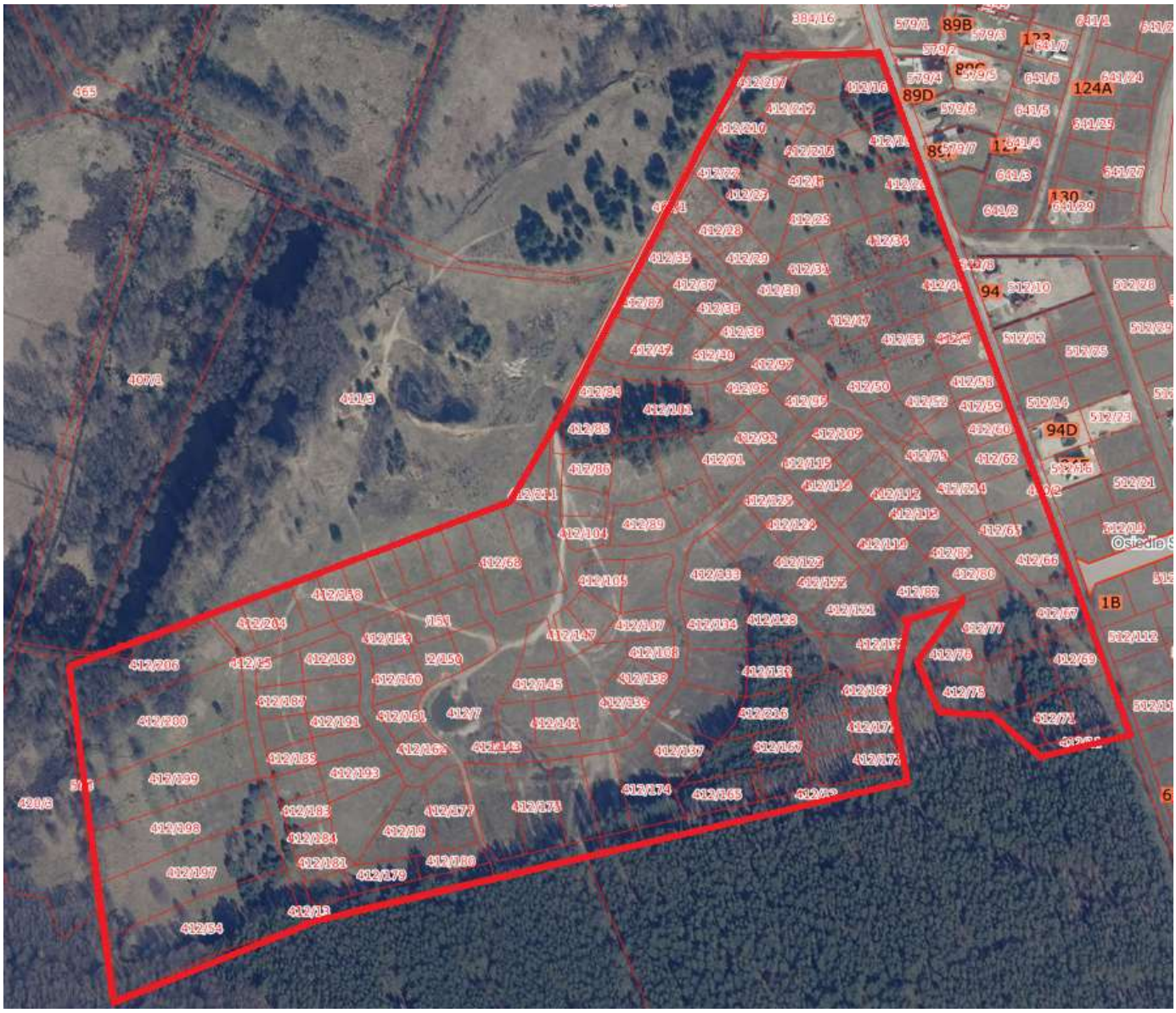Załącznik Nr 2 zarządzenia Nr 0050.1.2024
Wójta Gminy Lubrza z dnia 04 stycznia 2024 r.
w sprawie przeprowadzenia konsultacji
społecznych dotyczących nadania nazwy osiedla
w miejscowości Mostki