MIEJSCOWY PLAN ZAGOSPODAROWANIA PRZESTRZENNEGO GMINY LUBRZA W OBRĘBIE MOSTKI

Załącznik nr 1
do uchwały Nr .....
Rady Gminy Lubrza
z dnia .....

skala 1:1000

0 50 100 150 200 m

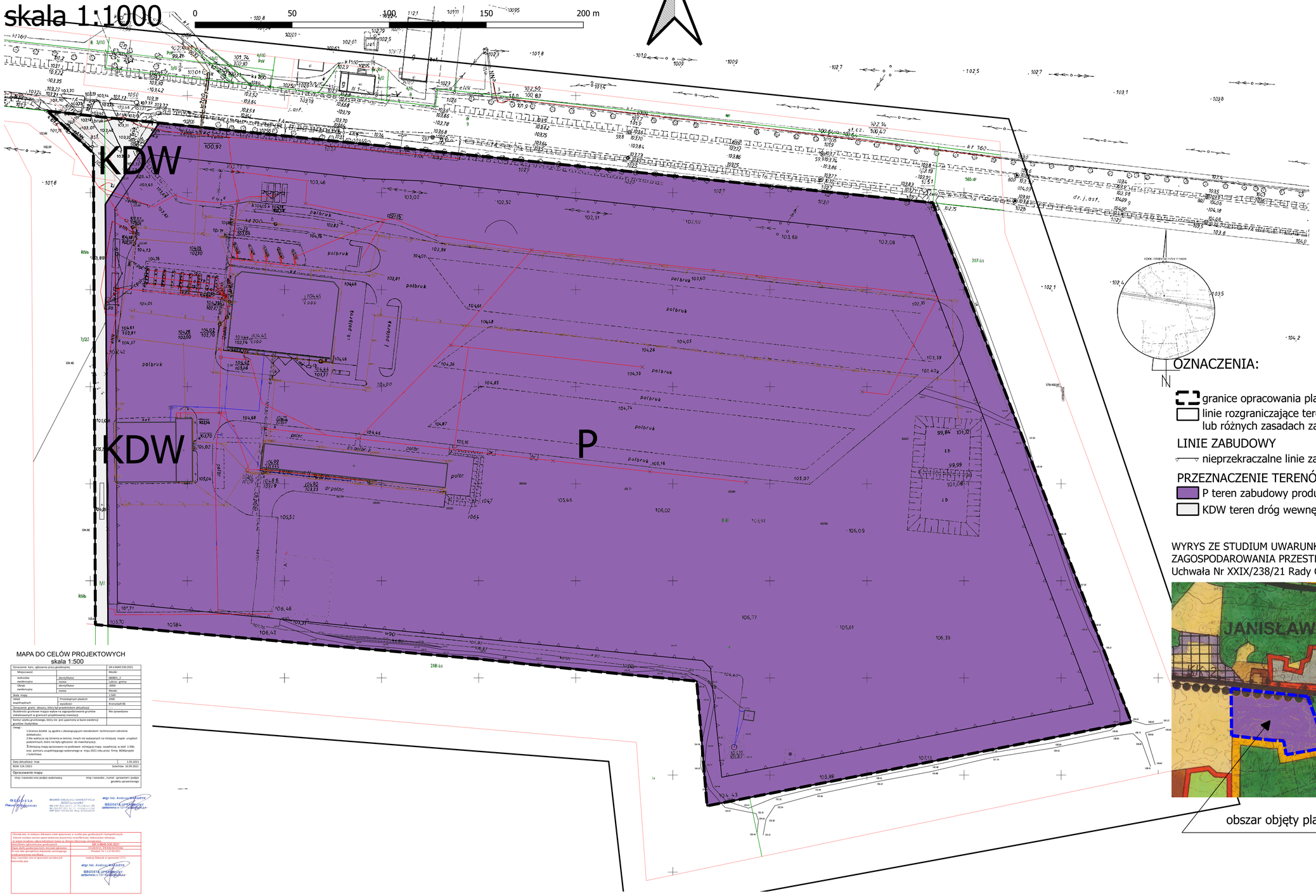

OZNACZENIA:

- granice opracowania planu
- linie rozgraniczające tereny o różnym przeznaczeniu lub różnych zasadach zagospodarowania

LINIE ZABUDOWY

- nieprzekraczalne linie zabudowy

PRZEZNACZENIE TERENÓW

- P teren zabudowy produkcyjnej, składów i magazynów
- KDW teren dróg wewnętrznych

WYRYS ZE STUDIUM UWARUNKOWAŃ I KIERUNKÓW ZAGOSPODAROWANIA PRZESTRZENNEGO GMINY LUBRZA
Uchwała Nr XXIX/238/21 Rady Gminy Lubrza z dnia 13.12.2021 r.

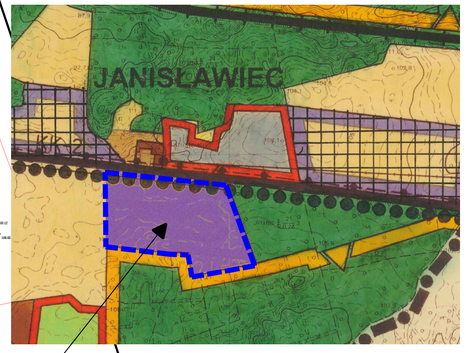

obszar objęty planem miejscowym

MAPA DO CELÓW PROJEKTOWYCH
skala 1:500

Oznaczenie kanc. zgłoszenia prac geodezyjnej		GK.6664.530.2021
Miejscowość		Mostki
Jednostka ewidencyjna	identyfikator	080801_2
	nazwa	Lubrza - gmina
Obręb ewidencyjny	identyfikator	0004
	nazwa	Mostki
Skala mapy		1:500
Układ współrzędnych	Prostokątnych płaskich	2000
	strefowy	Kronsztadt 86
Oznaczenie granic obszaru, którą był przedmiotem aktualizacji		
Skuteczność gruntowa mapy wpisu na zagospodarowania gruntów (lokalizowanych w granicach projektowanej inwestycji)		Nie sprawdzano
Kontur użytku gruntowego, który nie jest ujawniony w bazie ewidencji gruntów i budynków		
Uwagi: 1.Granice działek są zgodne z obowiązującymi standardami technicznymi odnośnie dokładności. 2.Nie wyłączyć się istnienia w terenie, innych nie wykazanych na mniejszej mapie urządzeń podziemnych, które nie były zgłoszone do inwentaryzacji. 3.Mniejszą mapę opracowano na podstawie istniejącej mapy zasadniczej w skali 1:500, oraz pomiaru uzupełniającego wykonanego w maju 2021 roku przez firmę BGWprojekt z Sulechowa.		
Data aktualizacji mapy		1.09.2021
BDW 124.2021		Sulechów 16.09.2021
Opracowanie mapy:		
imię i nazwisko oraz podpis wykonawcy		imię i nazwisko , numer uprawnień i podpis geodety uprawnionego

GEODEZJA
Paweł Wojciechowski

BIURO OBSŁUGI INWESTYCJI
BOI/projekt
66-100 Sulechów ul. Ogrodowa 26
tel.:068 363 2411 fax.: 068 363 2412
NIP 929-100-92-22; Reg. 970022034

mgr inż. Andrzej MIŁASYK
GEODETA UPRAWNIONY
uprawnienia nr 137

Oświadczam, że niniejszy dokument został sporządzony w wyniku prac geodezyjnych i kartograficznych, których rezultaty zawiera sporód technicznej przyjętemu zwyczajowo. Jednocześnie informuję, że zgodnie z art. 12 ust. 1 ustawy z dnia 17 maja 1989 r. Prawo geodezyjne i kartograficzne (Dz. U. z 2020 r. poz. 1990 ze zmianami) dokumentu tego nie zgłaszam zawodowych.

Identyfikator zgłoszenia prac geodezyjnych	GK.6664.530.2021
Organ ubiegający się o zgłoszenie prac geodezyjnych	STAROSTA SULECHOWSKI
Nr oraz data sporządzenia dokumentu zawierającego wyniki geodezyjne i kartograficzne	Protokół Nr 1 z 17.09.2021
Imię i nazwisko osoby wykonującej czynności zawodowych	Andrzej Miłasyk nr uprawnień 137/1
Stanowisko, pieczęć	mgr inż. Andrzej MIŁASYK GEODETA UPRAWNIONY uprawnienia nr 137